

Δικτυακός Χώρος
Πανεπιστημίου Πειραιώς
www.unipi.gr



Οδηγός Χρήσης

ΤΕΧΝΙΚΗ ΥΛΟΠΟΙΗΣΗ MLS ΠΛΗΡΟΦΟΡΙΚΗ Α.Ε.

www.mls.gr

1. ΕΙΣΑΓΩΓΗ	3
2. ΠΡΟΣΒΑΣΙΜΟΤΗΤΑ	4
3. ΠΕΡΙΕΧΟΜΕΝΑ ΔΙΚΤΥΑΚΟΥ ΤΟΠΟΥ	5
3.1 ΑΡΧΙΚΗ ΣΕΛΙΔΑ	5
3.1.1 ΠΑΝΕΠΙΣΤΗΜΙΟ	6
3.1.1.1 Ιστορία του Πανεπιστημίου	6
3.1.1.2 Περιήγηση στο Πανεπιστήμιο	6
3.1.1.3 Πρόσβαση στο Πανεπιστήμιο	6
3.1.1.4 Κανονισμός Σπουδών	7
3.1.1.5 Σύλλογοι Φοιτητών, Προσωπικού	7
3.1.2 ΔΙΟΙΚΗΣΗ ΠΑΝΕΠΙΣΤΗΜΙΟΥ	7
3.1.2.1 Σύγκλητος	7
3.1.2.2 Πρυτανικό Συμβούλιο	7
3.1.2.3 Πρύτανης	7
3.1.2.4 Διοικητικές Υπηρεσίες	7
3.1.2.5 Επιτροπές	7
3.1.3 ΑΚΑΔΗΜΑΪΚΑ ΤΜΗΜΑΤΑ	7
3.1.4 ΜΕΤΑΠΤΥΧΙΑΚΑ ΠΡΟΓΡΑΜΜΑΤΑ	8
3.1.5 ΥΠΗΡΕΣΙΕΣ	9
3.1.5.1 Γραφείο Διασύνδεσης	9
3.1.5.2 Γραφείο Δημοσίων – Διεθνών – Διαπανεπιστημιακών Σχέσεων	10
3.1.5.3 Κέντρο Ηλεκτρονικού Υπολογιστή	10
3.1.5.4 Κέντρο Διαχείρισης Δικτύων	10
3.1.5.5 Συμβουλευτικό Κέντρο	11
3.1.5.6 Φοιτητική Μέριμνα	11
3.1.6 ΚΕΝΤΡΟ ΕΡΕΥΝΩΝ	11
3.1.7 ΒΙΒΛΙΟΘΗΚΗ	11
3.1.8 ΑΝΑΚΟΙΝΩΣΕΙΣ, ΕΚΔΗΛΩΣΕΙΣ, ΝΕΑ	12
4. ΕΦΑΡΜΟΓΕΣ	13
4.1 ΥΠΗΡΕΣΙΑ ΑΝΑΖΗΤΗΣΗΣ ΠΕΡΙΕΧΟΜΕΝΟΥ	13
4.2 ΥΠΗΡΕΣΙΑ WEBMAIL	14
5. ΕΦΑΡΜΟΓΗ ΠΑΡΟΥΣΙΑΣΗΣ INFOKIOSK	16
5.1 ΠΕΡΙΒΑΛΛΟΝ ΕΡΓΑΣΙΑΣ	16
5.2 ΕΙΔΙΚΑ ΧΑΡΑΚΤΗΡΙΣΤΙΚΑ	16
6. ΠΑΡΑΡΤΗΜΑ Α	18

1. Εισαγωγή

Το εγχειρίδιο χρήσης που κρατάτε στα χέρια σας δημιουργήθηκε για να σας οδηγήσει όσο το δυνατό με τον πιο απλό τρόπο στην χρήση του δικτυακού τόπου του Πανεπιστημίου Πειραιώς. Στις σελίδες του θα βρείτε γενικές πληροφορίες για την πλοήγηση στις ιστοσελίδες του Πανεπιστημίου καθώς και οδηγίες για το πώς θα μπορέσετε να έχετε πρόσβαση στις υπηρεσίες που παρέχονται μέσα από αυτές τις ιστοσελίδες.

Σε γενικές γραμμές η διάρθρωση του δικτυακού χώρου είναι υλοποιημένη με τρόπο που οδηγεί τον χρήστη με λίγα «κλικ» στη ζητούμενη πληροφορία ή υπηρεσία. Κατά την σχεδίαση του δικτυακού τόπου λήφθηκε υπόψη η ευχρηστία και η ευκολία πρόσβασης χωρίς να γίνεται κουραστικό.

Αφιερώστε πέντε – δέκα λεπτά από τον χρόνο σας για την ανάγνωση του παρόντος εγχειριδίου και θα ανακαλύψετε πόσο εύκολη είναι η περιήγηση, η αναζήτηση και η πρόσβαση στις υπηρεσίες στον δικτυακό τόπου του Πανεπιστημίου Πειραιώς. Η ομάδα σχεδίασης και ανάπτυξης σας εύχεται καλό . . . surfing!!

*Για παρατηρήσεις και επισημάνσεις σχετικά με τον παρόν οδηγό μπορείτε να καλέσετε την **MLS Πληροφορική** στο τηλέφωνο **2310 929090** ή στο email mail@mls.gr*

2. Προσβασιμότητα

Η πρόσβαση στο δικτυακό τόπο του Πανεπιστημίου Πειραιώς είναι δυνατή από οποιονδήποτε Ηλεκτρονικό Υπολογιστή έχει πρόσβαση στο Διαδίκτυο (είτε με PSTN είτε με ISDN σύνδεση). Για καλύτερη εμφάνιση του περιεχομένου απαιτείται η χρήση ενός επίκαιρου φυλλομετρητή (WEB Browser) όπως ο Internet Explorer 5.5 ή πιο επίκαιρος, Netscape 7 ή πιο επίκαιρος. Ενδέχεται και άλλοι φυλλομετρητές να εμφανίζουν ολόκληρο ή μερικό περιεχόμενο του δικτυακού τόπου αλλά καλό είναι να γίνεται χρήση των πιο επικαιροποιημένων εκδόσεων του Internet Explorer και Netscape.

3. Περιεχόμενα Δικτυακού Τύπου

Στο κεφάλαιο αυτό γίνεται μια παρουσίαση των βασικών ενοτήτων από τις οποίες αποτελείται ο δικτυακός τόπος του Πανεπιστημίου Πειραιά. Τόσο το περιεχόμενο όσο και η δομή που περιγράφεται παρακάτω είναι ενδεικτικά και ενδέχεται να τροποποιηθούν ανάλογα με τις ανάγκες του δικτυακού τόπου. Από την πλευρά της ομάδας σχεδίασης και ανάπτυξης έχει γίνει προσπάθεια έτσι ώστε ο αρχικός σχεδιασμός να είναι πλήρης και λειτουργικός χωρίς να απαιτούνται ριζικές αλλαγές με την πάροδο του χρόνου. Εάν οι αλλαγές που ενδεχομένως γίνουν είναι αρκετές και τέτοιες ώστε να επηρεάζουν σημαντικά την εικόνα του δικτυακού τόπου τότε θα υπάρξει επικαιροποιημένη έκδοση του παρόντος εγχειριδίου.

3.1 Αρχική Σελίδα

Η αρχική σελίδα, όπως παρουσιάζεται στην Εικόνα 1, παρέχει την δυνατότητα στους χρήστες να πλοηγηθούν στον δικτυακό τόπο μέσα από 8 κύριες επιλογές. Μία σύντομη περιγραφή αυτών των επιλογών καθώς και μία διαγραμματική απεικόνιση (ΠΑΡΑΡΤΗΜΑ Α) ακολουθεί.

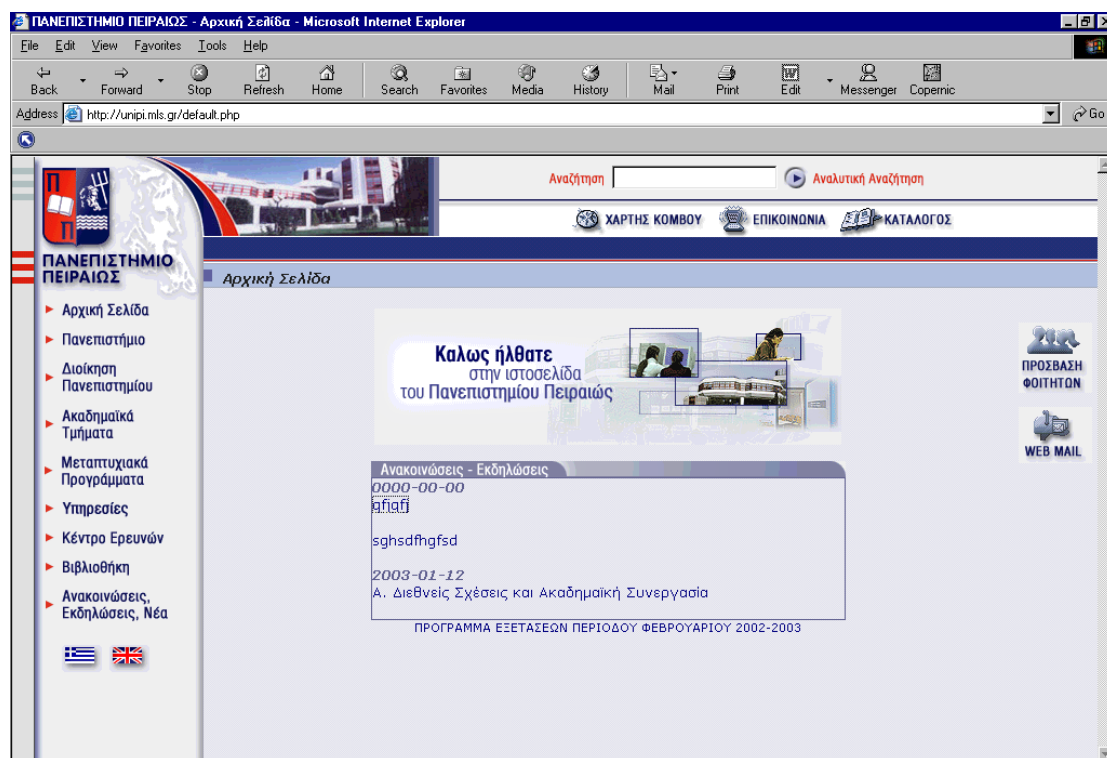

Εικόνα 1. Αρχική σελίδα δικτυακού χώρου Πανεπιστημίου Πειραιώς

3.1.1 Πανεπιστήμιο

3.1.1.1 Ιστορία του Πανεπιστημίου

Σε αυτή τη σελίδα γίνεται μια ιστορική αναδρομή και δίνεται η ιστορία του Πανεπιστημίου Πειραιώς από την ίδρυσή του το 1938 μέχρι σήμερα.

3.1.1.2 Περιήγηση στο Πανεπιστήμιο

Στις σελίδες αυτής της ενότητας γίνεται μια εικονική περιήγηση στους χώρους του Πανεπιστημίου. Με μια σειρά από φωτογραφίες δίνεται μια πλήρης εικόνα όλων σχεδόν των χώρων του Πανεπιστημίου. Πιο συγκεκριμένα στην ενότητα αυτή μπορείτε να βρείτε τους εξής συνδέσμους:

- Πανεπιστήμιο (εξωτερικά)
- Είσοδος Πανεπιστημίου (εσωτερικά)
- Αίθουσα Συνεδριάσεων
- Αίθουσα Πρύτανη
- Αίθουσα Πρυτανικού Συμβουλίου
- Αμφιθέατρο
- Βιβλιοθήκη
- Βιβλιοστάσιο
- Συμβουλευτικό κέντρο
- Εργαστήριο Κέντρου Υπολογιστή 1
- Εργαστήριο Κέντρου Υπολογιστή 2
- Servers Κέντρου Υπολογιστή 1
- Servers Κέντρου Υπολογιστή 2
- Servers Κέντρου Δικτύων
- Εργαστήριο Reuters

3.1.1.3 Πρόσβαση στο Πανεπιστήμιο

Εδώ υπάρχει χάρτης και πληροφορίες για την πρόσβαση στις εγκαταστάσεις του Πανεπιστημίου Πειραιά.

3.1.1.4 Κανονισμός Σπουδών

Αναλυτική παρουσίαση του Κανονισμού Σπουδών του Πανεπιστημίου Πειραιά.

3.1.1.5 Σύλλογοι Φοιτητών, Προσωπικού

Στη σελίδα αυτή υπάρχουν οι συνδέσεις για τις ιστοσελίδες των Συλλόγων Φοιτητών , Φοιτητικών Παρατάξεων καθώς και του Συλλόγου προσωπικού.

3.1.2 Διοίκηση Πανεπιστημίου

3.1.2.1 Σύγκλητος

Δίνονται πληροφορίες για τη Σύγκλητο του Πανεπιστημίου Πειραιά καθώς και η σύνθεσή της.

3.1.2.2 Πρυτανικό Συμβούλιο

Αναφορά των μελών του Πρυτανικού Συμβουλίου

3.1.2.3 Πρύτανης

Αναφορά στις αρμοδιότητες του Πρύτανη του Πανεπιστημίου Πειραιά.

3.1.2.4 Διοικητικές Υπηρεσίες

Κατάλογος Διοικητικών Υπηρεσιών με πληροφορίες διεύθυνσης - θέσης και τηλεφωνικού αριθμού κλήσης για κάθε υπηρεσία.

3.1.2.5 Επιτροπές

Παρουσίαση των διαφόρων επιτροπών και των αρμοδιοτήτων τους.

3.1.3 Ακαδημαϊκά Τμήματα

Παρουσίαση των εννέα ακαδημαϊκών τμημάτων του Πανεπιστημίου Πειραιώς και παροχή πληροφοριών αναφορικά με τα όργανα του κάθε τμήματος, το σκοπό ,το διδακτικό προσωπικό, το πρόγραμμα σπουδών καθώς και άλλες χρήσιμες

πληροφορίες. Συγκεκριμένα, τα τμήματα που παρουσιάζονται στον Δικτυακό Τόπο του Πανεπιστημίου Πειραιώς είναι τα εξής:

- Οικονομικών Σπουδών
- Οργάνωσης και Διοίκησης Επιχειρήσεων
- Στατιστικής και Ασφαλιστικής Επιστήμης
- Χρηματοοικονομικής και Τραπεζικής Διοικητικής
- Βιομηχανικής Διοίκησης και Τεχνολογίας
- Ναυτιλιακών Σπουδών
- Πληροφορικής
- Διδακτική της Τεχνολογίας και Ψηφιακών Συστημάτων
- Διεθνών και Ευρωπαϊκών Σπουδών

Κάθε ένα από τα παραπάνω τμήματα παρέχει πληροφορίες στους ενδιαφερόμενους μέσω των παρακάτω συνδέσμων:

- Σκοπός του Τμήματος
- Όργανα του Τμήματος
- Διδακτικό Προσωπικό
- Δυνατότητες απασχόλησης Αποφοίτων
- Πρόγραμμα Σπουδών
- Μεταπτυχιακά Προγράμματα
- Επιτροπές Τμήματος
- Ωρολόγιο Πρόγραμμα
- Ανακοινώσεις

3.1.4 Μεταπτυχιακά Προγράμματα

Παρουσίαση των μεταπτυχιακών προγραμμάτων του Πανεπιστημίου Πειραιώς ανά ακαδημαϊκό τμήμα. Συγκεκριμένα:

1. Τμήμα Οργάνωσης και Διοίκησης Επιχειρήσεων
 - Μεταπτυχιακό στη Διοίκηση Επιχειρήσεων (MBA)
 - Μεταπτυχιακό στη Διοίκηση Ολικής Ποιότητας
 - Μεταπτυχιακό στη Διοίκηση Τουριστικών Επιχειρήσεων
2. Τμήμα Στατιστικής και Ασφαλιστικής Επιστήμης

- Μεταπτυχιακό στη Στατιστική και Ασφαλιστική Επιστήμη
- 3. Τμήμα Χρηματοοικονομικής και Τραπεζικής Διοικητικής
 - Μεταπτυχιακό στη Χρηματοοικονομική και Τραπεζική Διοικητική
 - Χρηματοοικονομική Ανάλυση για Στελέχη Επιχειρήσεων
- 4. Τμήμα Βιομηχανικής Διοίκησης και Τεχνολογίας
 - Logistics (Εφοδιασμός και Διακίνηση Προϊόντων)
 - Συστήματα Διαχείρισης Ενέργειας και Προστασίας Περιβάλλοντος
- 5. Τμήμα Ναυτιλιακών Σπουδών
 - Μεταπτυχιακό στη Ναυτιλία

3.1.5 Υπηρεσίες

3.1.5.1 Γραφείο Διασύνδεσης

Παρουσίαση των υπηρεσιών που προσφέρει το Γραφείο Διασύνδεσης καθώς και χρήσιμοι σύνδεσμοι τόσο για υποψήφιους φοιτητές όσο και για απόφοιτους πανεπιστημίου. Οι σύνδεσμοι αυτοί έχουν ως εξής:

- Γραφείο Διασύνδεσης
 - Στόχος
 - Προσωπικό
 - Χρηματοδότηση
- Αγορά Εργασίας
 - Απόφοιτοι Φοιτητές
 - Κάρτα Μέλους
 - Συμβουλευτική
 - Θέσεις Εργασίας
 - Ημέρες Σταδιοδρομίας
 - Επιχειρήσεις
 - Συνεργασία
 - Προϋποθέσεις Συνεργασίας
 - Μορφές Συνεργασίας
 - Ενδιαφέρουσες Εκδηλώσεις
 - Θέσεις Εργασίας
 - Αναζήτηση Βιογραφικών
 - Ημέρες Σταδιοδρομίας

- Μεταπτυχιακά και Υποτροφίες
 - Γενικά
 - Επιλογή Μεταπτυχιακού
 - Μεταπτυχιακά στην Ελλάδα
 - Μεταπτυχιακά στον Καναδά
 - Μεταπτυχιακά στην Μ. Βρετανία
 - Άλλες Πηγές Πληροφόρησης για Μεταπτυχιακά
- Πρακτική Άσκηση
- Εκδηλώσεις
- Εκδόσεις
- Άλλα Προγράμματα
- Επικοινωνία

3.1.5.2 Γραφείο Δημοσίων – Διεθνών – Διαπανεπιστημιακών Σχέσεων

Παρουσιάζονται πληροφορίες που αφορούν Διαπανεπιστημιακές Συνεργασίες, Συμμετοχές σε Ευρωπαϊκά προγράμματα, Σχέσεις – Συνεργασίες του Πανεπιστημίου Πειραιά. Στην ιστοσελίδα αυτή μπορείτε να βρείτε τους παρακάτω συνδέσμους:

- Γενικά
- Δημόσιες Σχέσεις
- Διμερής Σχέσεις
- Ευρωπαϊκά Προγράμματα
- Διεθνείς Οργανισμοί

3.1.5.3 Κέντρο Ηλεκτρονικού Υπολογιστή

Γίνεται μία γενική παρουσίαση του ρόλου του Κέντρου Ηλεκτρονικού Υπολογιστή στη λειτουργία του Πανεπιστημίου Πειραιά καθώς ποιες λειτουργίες υποστηρίζει.

3.1.5.4 Κέντρο Διαχείρισης Δικτύων

Σε αυτή τη σελίδα περιγράφεται η δομή του Τοπικού Δικτύου του Πανεπιστημίου Πειραιά καθώς και η διασύνδεσή του με τον Παγκόσμιο Ιστό. Επίσης υπάρχει διάγραμμα για την καλύτερη κατανόηση της τοπολογίας του δικτύου.

3.1.5.5 Συμβουλευτικό Κέντρο

Τα Συμβουλευτικά Κέντρα είναι εξωνοσοκομειακές κοινοτικές υπηρεσίες με μη-ιατροκεντρικό χαρακτήρα, οι οποίες βρίσκονται μέσα στα Εκπαιδευτικά Ιδρύματα και προσφέρουν υπηρεσίες πρόληψης, πρώιμης παρέμβασης, παρέμβασης σε κρίση, συμβουλευτική και εξειδικευμένου τύπου παρεμβάσεις καλύπτοντας έτσι και τα τρία επίπεδα περίθαλψης (πρωτοβάθμια, δευτεροβάθμια και τριτοβάθμια περίθαλψη). Μπορείτε να βρείτε πληροφορίες μέσω των παρακάτω συνδέσμων:

- ΣΥ.ΚΕ.Π.Π
- Στόχοι – Προβληματισμοί
- Παροχές – Υπηρεσίες
- Ερευνητική Δράση
- Συν-Δράσεις
- Διεπιστημονική Ομάδα
- Επιστημονικές Εκδηλώσεις-Ανακοινώσεις
- Ακαδημαϊκοί Σύμβουλοι
- Τηλεσυμβουλευτική
- Ερωτήσεις-Απαντήσεις
- Χρήσιμες Διευθύνσεις

3.1.5.6 Φοιτητική Μέριμνα

Παρουσίαση χρήσιμων πληροφοριών αναφορικά με την στέγαση, σίτιση, υγειονομική περίθαλψη των φοιτητών καθώς επίσης και ενημέρωση τους αναφορικά με τα βραβεία και τις υποτροφίες.

3.1.6 Κέντρο Ερευνών

Παρουσίαση της ιστορίας του Κέντρου Ερευνών του Πανεπιστημίου Πειραιώς, της εσωτερικής του οργάνωσης και των ερευνητικών προγραμμάτων του.

3.1.7 Βιβλιοθήκη

Παρουσίαση των χώρων της βιβλιοθήκης και των διαθέσιμων τίτλων βιβλίων και περιοδικών καθώς και περιγραφή των παρεχόμενων υπηρεσιών της βιβλιοθήκης.

3.1.8 Ανακοινώσεις, Εκδηλώσεις, Νέα

Δημοσιοποίηση ανακοινώσεων και εκδηλώσεων των διαφόρων οργάνων του Πανεπιστημίου.

4. Εφαρμογές

Μέσα από τις ιστοσελίδες του δικτυακού τόπου του Πανεπιστημίου Πειραιά μπορεί ο επισκέπτης – ενδιαφερόμενος να περιηγηθεί, να αναζητήσει, να επικοινωνήσει και να αντλήσει πληροφορίες για διάφορα θέματα που σχετίζονται με τις δραστηριότητες του Πανεπιστημίου.

Οι παραπάνω δυνατότητες δίνονται στον επισκέπτη μέσω στατικών σελίδων ή μέσω σελίδων δυναμικού περιεχομένου καθώς και μέσα από μηχανισμό αναζήτησης περιεχομένου (search engine).

Αναλυτικότερα ο επισκέπτης μέσω έχει τη δυνατότητα να περιηγηθεί σε διάφορα τμήματα της ιστοσελίδας και να έχει πρόσβαση σε όλες σχεδόν τις πληροφορίες σχετικά με την Ιστορία, τη Διοίκηση, τη Δομή, τα Μεταπτυχιακά Προγράμματα κ.α.

Επίσης δίνεται η δυνατότητα να έχει πρόσβαση σε σελίδες με τα Νέα, τις Ανακοινώσεις και τις Εκδηλώσεις που αφορούν που αφορούν το Πανεπιστήμιο Πειραιά

4.1 Υπηρεσία Αναζήτησης Περιεχομένου

Μία πολλή χρήσιμη εφαρμογή που δίνεται μέσα από τις ιστοσελίδες του δικτυακού κόμβου Πειραιά είναι ο Μηχανή Αναζήτησης Περιεχομένου. Με τη βοήθεια της Μηχανής αυτής είναι δυνατή η αναζήτηση λέξεων, φράσεων ή συνδυασμών λέξεων που περιέχονται σε διάφορα έγγραφα και η οδήγηση του επισκέπτη σε κείμενα που περιέχουν τις συγκεκριμένες λέξεις. Με τον τρόπο αυτό δίνεται ουσιαστική βοήθεια στις περιηγήσεις – αναζητήσεις των επισκεπτών περιορίζοντας σημαντικά τον χρόνο ανεύρεσης της ζητούμενης πληροφορίας. Ο επισκέπτης δεν έχει παρά να πληκτρολογήσει την λέξη ή λέξεις ή φράσεις που τον ενδιαφέρουν και να δώσει την εντολή της αναζήτησης. Η Μηχανή αναζήτησης με βάση τα δεδομένα και τα κριτήρια που έχει εισάγει ο επισκέπτης θα επιστρέψει όλα τα έγγραφα που ικανοποιούν τις συνθήκες αναζήτησης με ενεργές συντομεύσεις έτσι

ώστε ο επισκέπτης να επιλέξει ένα ή περισσότερα για να τα προβάλλει μέσω του φυλλομετρητή που χρησιμοποιεί.

Επίσης είναι δυνατή η παραμετροποίηση της αναζήτησης μέσω της αναλυτικής αναζήτησης. Με την επιλογή της αναλυτικής αναζήτησης είναι δυνατό το φιλτράρισμα των αποτελεσμάτων και επιστροφής ορισμένου ορισμού αποτελεσμάτων. Με τον τρόπο αυτό γίνεται βελτιστοποίηση του Μηχανισμού Αναζήτησης αλλά και της εμφάνισης των αποτελεσμάτων της.

4.2 Υπηρεσία Webmail

Για την επικοινωνία των χρηστών του δικτύου του Πανεπιστημίου Πειραιά υπάρχει μία εφαρμογή WebMail. Με τον όρο WebMail έχει καθιερωθεί διεθνώς να ονομάζουμε μία δικτυακή εφαρμογή η οποία επιτρέπει σε ένα χρήστη να χρησιμοποιεί το πρόγραμμα του φυλλομετρητή του για να αποστείλει και να λάβει ηλεκτρονική αλληλογραφία.

Η εισαγωγή στην εφαρμογή Webmail γίνεται στο σύστημα μέσω πιστοποίησης ονόματος χρήστη και κωδικού πρόσβασης (Εικόνα 2). Το περιβάλλον χρήσης της εφαρμογής Webmail είναι στα Αγγλικά για λόγους συμβατότητας γραμματοσειρών. Αυτός είναι ο λόγος που και η σελίδα εισαγωγής των στοιχείων πρόσβασης είναι στα Αγγλικά.



Εικόνα 2. Πρόσβαση στη υπηρεσία webmail

Στην σελίδα εισαγωγής στοιχείων πληκτρολογούμε τα εξής στοιχεία:

- Στο πεδίο Name πληκτρολογούμε την ηλεκτρονική διεύθυνση του λογαριασμού ηλεκτρονικού ταχυδρομείου, έτσι όπως μας έχει δοθεί από το τμήμα διαχείρισης Δικτύων, για παράδειγμα `user@webmail.unipi.gr`.
- Στο πεδίο Password πληκτρολογούμε τον μυστικό κωδικό πρόσβασης, έτσι όπως μας έχει δοθεί από το τμήμα διαχείρισης Δικτύων, για παράδειγμα `secret`.

Στη συνέχεια πιέζουμε το πλήκτρο Login και το σύστημα μας εισάγει στο περιβάλλον της υπηρεσίας Webmail.

5. Εφαρμογή Παρουσίασης InfoKiosk

5.1 Περιβάλλον Εργασίας

Το περιβάλλον εργασίας της εφαρμογής είναι αρκετά απλό. Στο πάνω μέρος παρουσιάζονται οι ιστοσελίδες που βρίσκεται ο χρήστης. Στο κάτω μέρος βρίσκεται η μπάρα ελέγχου της εφαρμογής. Αυτή περιλαμβάνει τα ακόλουθα κουμπιά:



- «Κεντρική Σελίδα»: Πατώντας πάνω σε αυτό το κουμπί η εφαρμογή παρουσιάζει την κεντρική σελίδα του Πανεπιστημίου (www.unipi.gr).
- «Προηγούμενη»: Ισοδύναμο με το «Πίσω» του Internet Explorer.
- «Επόμενη»: Ισοδύναμο με το εμπρός.
- «Ανανέωση»: Ανανεώνει τη σελίδα.

Επίσης υπάρχουν τα κουμπιά μετακίνησης σελίδας που επιτρέπουν τη πιο εύκολη πλοήγηση μέσα στη σελίδα.

5.2 Ειδικά Χαρακτηριστικά

Προκειμένου το σύστημα να χρησιμοποιείται μόνο για τον προβλεπόμενο σκοπό που δημιουργήθηκε, έχουν προστεθεί κάποια ειδικά χαρακτηριστικά. Αυτά είναι:

- Το πρόγραμμα απαγορεύει στο χρήστη να πλοηγηθεί σε οποιαδήποτε σελίδα έξω από το domain name του Πανεπιστημίου (.unipi.gr)
- Το πρόγραμμα δεν επιτρέπει τη έναρξη προγραμμάτων (πχ. Το πρόγραμμα ηλεκτρονικής αλληλογραφίας όταν κάνεις click σε δεσμό email) έτσι ώστε να προφυλάξει την ασφάλεια του συστήματος.
- Κάθε δεσμός που σε άλλο Web Browser θα άνοιγε σε νέο παράθυρο στη συγκεκριμένη εφαρμογή ανοίγει στο ίδιο.

- Αν για πέντε (5) λεπτά δεν γίνει κάποια ενέργεια χρήστη το πρόγραμμα παρουσιάζει και πάλι τη κεντρική σελίδα.

6. ΠΑΡΑΡΤΗΜΑ Α

